

"SCUOLA SECONDARIA DI PRIMO GRADO «Quirico Filopanti» di BUDRIO"



SCUOLA SECONDARIA DI PRIMO GRADO

- Scuola secondaria di primo grado: scuola di passaggio
- Ricopre un arco di tempo fondamentale per l'apprendimento e per la costruzione dell'identità personale degli alunni
- Dagli 11 ai 14 anni: un tempo breve ma intenso!



RAPPORTO SCUOLA - FAMIGLIA



COLLABORAZIONE

RISPETTO

FIDUCIA

ALLEANZA



Rispetto e riconoscimento
dei diversi ruoli...non antagonisti, ma efficaci
collaboratori, **per aiutare insieme a far
crescere i vostri figli.**

PATTO EDUCATIVO DI CORRESPONSABILITA'

Tra scuola – famiglia – istituzioni



D.P.R. 235/2007 art. 5 bis

LA SOTTOSCRIZIONE è RICHIESTA AL MOMENTO DELL'ISCRIZIONE

OBIETTIVO

**Definire in maniera dettagliata e condivisa
diritti e doveri nel rapporto tra
scuola – studenti – famiglie**

(visibile sul sito della scuola www.icbudrio.edu.it)

ORGANIZZAZIONE SCOLASTICA



Classi	I	II	III
ITALIANO, STORIA	6+2	6+2	6+2
GEOGRAFIA	2	2	2
MATEMATICA, SCIENZE	4+2	4+2	4+2
INGLESE	3	3	3
FRANCESE	2	2	2
TECNOLOGIA	2	2	2
MUSICA	2	2	2
ARTE E IMMAGINE	2	2	2
SCIENZE MOTORIE E SPORTIVE	2	2	2
RELIGIONE/ATTIVITA' ALTERNATIVA	1	1	1
ORE SETTIMANALI	30	30	30
EDUCAZIONE CIVICA (con attività interdisciplinari)	33 annuali	33 annuali	33 annuali

QUADRO ORARIO

Classi prime anno scolastico 2022/23

ore	Lunedì - Venerdì
1 [^]	8.05 - 9.00
2 [^]	9.00 - 9,50
intervallo	9,50 - 10.05
3 [^]	10,05 - 11.00
4 [^]	11,00 – 11,50
intervallo	11,50 – 12,05
5 [^]	12,05 – 13,00
6 [^]	13,00 – 14,00

ORE 7.55 SUONO della CAMPANELLA per l'entrata a SCUOLA

ORE 8.05 INIZIO LEZIONI e CHIUSURA delle PORTE D'INGRESSO

CHI ARRIVA IN RITARDO DEVE ESSERE ACCOMPAGNATO DAI GENITORI CHE DEVONO FIRMARE L'APPOSITO REGISTRO IN PORTINERIA.

LE CLASSI ENTRANO DALL'INGRESSO PRINCIPALE (Via Giovanni XXIII) oppure DAL PIAZZALE DELLA GIOVENTU' (CARTELLI DI SEGNALAZIONE)

PROGETTO SET

FINALITÀ

Favorire il **raccordo tra la scuola e il territorio** circostante interpretando i suoi bisogni e le sue aspettative.

Stabilire **un'alleanza educativa** fra l'istituzione scolastica, le famiglie, il territorio, le imprese e il mondo del lavoro in un'ottica di accoglimento e condivisione di nuovi e urgenti bisogni formativi.

Integrare i percorsi curricolari **per favorire l'approccio alla scuola superiore** e, successivamente, **al mondo del lavoro supportando i giovani con percorsi di didattica orientativa**, finalizzata alla conoscenza di sé, alla valorizzazione delle risorse personali e ad una scelta consapevole del proprio percorso formativo

Classi	I	II	III
ITALIANO, STORIA	6+2	6+2	6+2
GEOGRAFIA	2	2	2
MATEMATICA, SCIENZE	6	6	6
INGLESE	3	3	3
FRANCESE	2	2	2
TECNOLOGIA	2	2	2
MUSICA	2	2	2
ARTE E IMMAGINE	2	2	2
SCIENZE MOTORIE	2	2	2
RELIGIONE/ATTIVITA' ALTERNATIVA	1	1	1
TECNOLOGIA/ROBOTICA	2	2	2
CONVERSAZIONE INGLESE CON INSEGNANTE MADRELINGUA IN COMPRESENZA CON DOCENTE DI INGLESE AL MATTINO 2 H SETTIMANALI			
ASSISTENZA AI COMPITI	4	4	4
MENSA	3	3	3
ORE SETTIMANALI	39	39	39
EDUCAZIONE CIVICA (ore annuali)	33	33	33

QUADRO ORARIO progetto SET

Classi prime anno scolastico 2022/23

ore	Lunedì	Martedì	Mercoledì	Giovedì	Venerdì
1 [^]	8.05 - 9.00	8.05 - 9.00	8.05 - 9.00	8.05 - 9.00	8.05 - 9.00
2 [^]	9.00 - 9,50	9.00 - 9,50	9.00 - 9,50	9.00 - 9,50	9.00 - 9,50
interv allo	9,50 - 10.05	9,50 - 10.05	9,50 - 10.05	9,50 - 10.05	9,50 - 10.05
3 [^]	10,05 - 11.00	10,05 - 11.00	10,05 - 11.00	10,05 - 11.00	10,05 - 11.00
4 [^]	11,00 - 11,50	11,00 - 11,50	11,00 - 11,50	11,00 - 11,50	11,00 - 11,50
interv allo	11,50 - 12,05	11,50 - 12,05	11,50 - 12,05	11,50 - 12,05	11,50 - 12,05
5 [^]	12,05 - 13,00	12,05 - 13,00	12,05 - 13,00	12,05 - 13,00	12,05 - 13,00
6 [^]	13,00 - 14,00	13,00 - 14,00	13,00 - 14,00	13,00 - 14,00	13,00 - 14,00
14 -15	MENSA/DOPOMENSA	MENSA/DOPOMENSA	MENSA/DOPOMENSA	MENSA/DOPOMENSA	MENSA FACOLTATIVA
15-16	LAB TECNOLOGIA	STUDIO ASSISTITO		STUDIO ASSISTITO	
16-17	LAB TECNOLOGIA	STUDIO ASSISTITO		STUDIO ASSISTITO	

La scuola che accompagna all'orientamento...CHI VOGLIO ESSERE MA SOPRATTUTTO... COME VOGLIO ESSERE?...anche l'ora di religione dà il suo contributo...

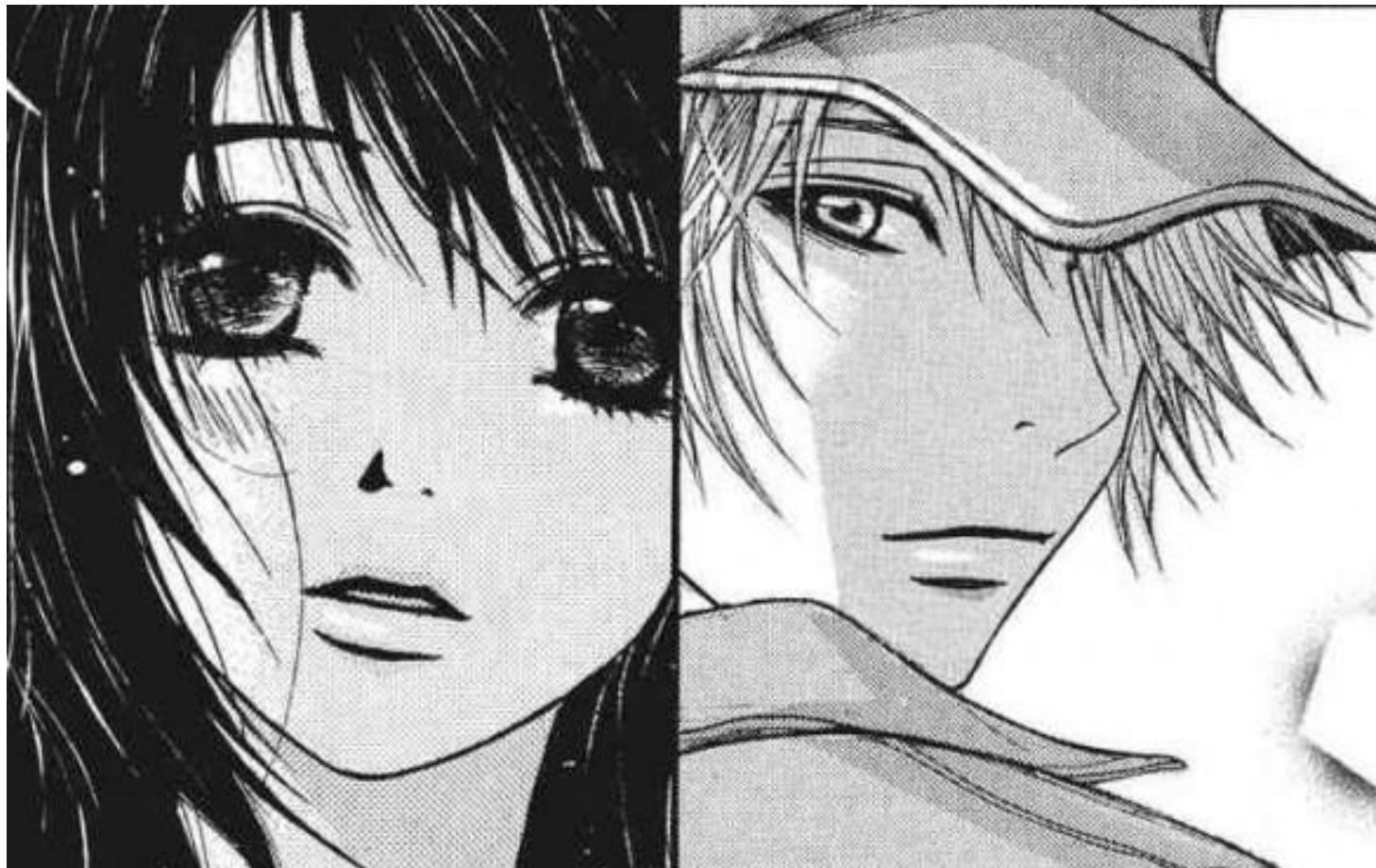

L'ORA DI RELIGIONE: UN'ORA PER CONOSCERE E PER CRESCERE a 360°...SENZA PREGIUDIZI

S'inserisce pienamente nelle finalità istituzionali della scuola:

a) L'insegnamento della Religione cattolica (a differenza del catechismo, che è rivolto solo a chi fa un cammino di fede) E' APERTO A TUTTI GLI STUDENTI DELLA CLASSE (al di là delle appartenenze religiose), perché è UN'ORA DI CULTURA RELIGIOSA che presenta il cristianesimo a confronto con le altre religioni del mondo. Oggi è molto importante riflettere sull'esperienza religiosa, perché accompagna la storia dell'umanità fin dalle origini ed è ancora oggi un aspetto essenziale della vita per miliardi di persone.

b) la CULTURA RELIGIOSA è elemento importante della cultura di un popolo...letteratura, arte e storia sono ricche di riferimenti essenziali per la comprensione storica passata, presente, futura...

L'ORA DI RELIGIONE: UN'ORA PER CONOSCERE E PER CRESCERE a 360°...SENZA PREGIUDIZI

S'inserisce pienamente nelle finalità istituzionali della scuola:

c) La NON conoscenza apre agli INTEGRALISMI. La conoscenza APRE alla COMPrensione e alla RECIPROCITA' ...fondamenti per la VITA CIVILE presente e futura.

d) Permette di riflettere e di conoscere VALORI fondamentali anche per la COSTITUZIONE della nostra Repubblica

*SCelta ALL'ATTO D'ISCRIZIONE (quindi entro gennaio):
AVVALENZA IRC SI /NO*

Lascio alcuni link per un approfondimento sul modo di lavorare nella scuola secondaria di primo grado nell'ora di religione:

a) PRESENTAZIONE AI RAGAZZI SUL MODO DI LAVORARE NELL'ORA DI RELIGIONE

<https://www.youtube.com/watch?v=agTufCrNmCY&feature=youtu.be>

b) Attività di accoglienza settembre 2021

<https://youtu.be/BCWpbmmt7wl>

c) ULTIMO LAVORO FATTO CON LE CLASSI PER L'AUGURIO DI NATALE AI CITTADINI DI BUDRIO

[https://read.bookcreator.com/qssuWzEdzEblzZnAITfLRe60bhF3/bdx
fDzg6SzySHYEIDY7x9A](https://read.bookcreator.com/qssuWzEdzEblzZnAITfLRe60bhF3/bdxfDzg6SzySHYEIDY7x9A)

*d) Percorso di **Educazione civica e religione**...un lavoro delle classi seconde gennaio 2022*

<https://read.bookcreator.com/qssuWzEdzEblzZnAITfLRe60bhF3/sxlog4SHSMq5LuevWsohzig>

PER CHI NON SI AVVALE DELL'IRC: LE QUATTRO OPZIONI

Vi sono tre (in realtà sarebbero 4) possibili opzioni di attività alternativa:

*A **settembre** si perfeziona la scelta tra:*

*a) **Attività didattiche e formative (attività alternativa):** attività vengono impostati dalla scuola con l'attenzione al fatto che non devono risultare discriminanti; pertanto non si può prevedere che essi sviluppino programmi curricolari, costituendo ciò un ingiustificato vantaggio per chi non si avvale che verrebbe a godere di un supplemento orario in alcune materie, attinenti ai valori fondamentali della vita e alla convivenza civile”.*

*b) **Attività di studio e/o ricerca individuali** con assistenza di personale docente. **E' UN'ORA DI LAVORO.***

*c) **Opzione C** solo per la scuola secondaria di II grado*

*d) **Non frequenza della scuola** nelle ore di insegnamento della religione cattolica solo se la collocazione oraria lo permette.*

LO SPORTELLO D'ASCOLTO aggiornato all'a.s. 2021/2022...per fare 4 chiacchiere a scuola...

NOVITA' DELLA SCUOLA SECONDARIA DI PRIMO GRADO:

- 1. Accesso diretto dei ragazzi** su consenso dei genitori (compilazione modulo da consegnare in segreteria entro i termini definiti dalla scuola);
- 2. OPPORTUNITÀ** per ragazzi, genitori, docenti per un confronto, un aiuto, un supporto nei momenti un po' difficili/complicati...rapporti con i pari, difficoltà scolastiche, dubbi sulla propria crescita...
- 3. NON è un PERCORSO TERAPEUTICO**
- 4. Contatto:** Prof.ssa Maria Paola Cavallotti

DOVE TROVARE....

- Comunicazioni
- Avvisi
- Circolari
- Scioperi
- Organizzazione scolastica



 ASSENZE reportistica	Referente Covid Reportistica assenze degli alunni
 ADOZIONI Libri	Adozioni libri di testo Adozioni libri di testo nelle mie classi
 LE MIE CLASSI Registro	Registro delle mie classi Compila il registro delle classi associate
 TUTTE LE CLASSI Registro	Registro di tutte le classi Selezione e compila i registri di classe
 EXTRACURRICULARI Registro	Registro di attività extracurriculari Compila i registri di attività extracurriculari
 DIDATTICA Materiale	Materiale per la didattica Accedi ai servizi per la didattica multimediale
 BACHECA Bacheca online	Consulta la bacheca Visualizza i messaggi in bacheca

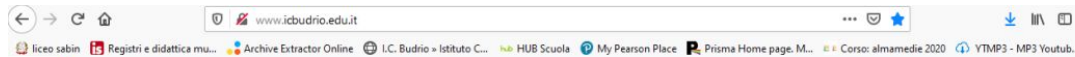

<http://www.icbudrio.edu.it/>

Un nuovo registro trasparente

GRUPPO SPAGGIARI PARMA Italia - it **ACCEDI**

Password dimenticata?

CLASSEVIVA

*Il cuore pulsante
della scuola del futuro*

Scuola Secondaria di primo grado
"Q. Filopanti" -

L'aiuto del registro elettronico...

trasparenza a scuola e a casa

- **Compiti**: non sono un optional, servono a sedimentare contenuti e processi...
- Studio individuale: **educazione della memoria a lungo termine**.
- **Voti**
- **Argomenti svolti** (molto utile in caso di assenza)
- **Diario**: sempre valido per richiedere un colloquio importante
- **NOTE DISCIPLINARI - RICHIAMI - ANNOTAZIONI**: tendenzialmente ci sono ancora **due canali**: il diario e il registro elettronico...ogni docente vi dirà come comunica con voi.
- **GIUSTIFICARE LE ASSENZE IL GIORNO DOPO!**

- Prenotazione **colloqui con i docenti** tramite il registro elettronico:
 - IN ORARIO ANTIMERIDIANO (ogni docente riceve due ore al mese)
 - RICEVIMENTI GENERALI (due pomeriggi dalle 16 alle 19 circa, uno in dicembre e uno in aprile)

Evitare prenotazioni eccessive per dare la possibilità a tutti di incontrare i docenti.

Per la motivazione ad apprendere e ad impegnarsi, è fondamentale che ogni ragazzo colga l'importanza che i genitori danno alla scuola. Per questo è auspicabile che tutti i genitori si preoccupino di parlare con i docenti dei propri figli.

DIDATTICA - LABORATORI - PROGETTI



Cooperative Learning



I LABORATORI

**LABORATORIO DI INFORMATICA e
LIM IN CLASSE:** attività didattiche con
l'uso delle lavagne interattive multimediali



**LABORATORIO DI ARTE
LABORATORIO DI SCIENZE
LABORATORIO DI MUSICA
ATELIER CREATIVO
CLASSI 2,0**

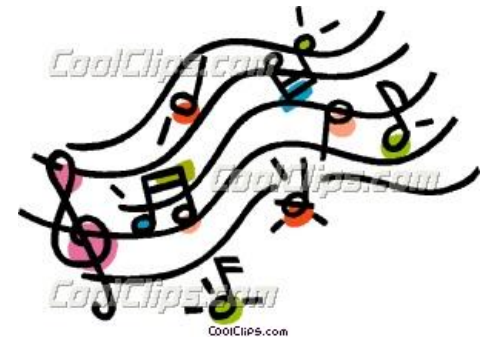

**LABORATORI LABORATORIO DI TECNOLOGIA
LABORATORIO PER DSA
BIBLIOTECA DIGITALE
LABORATORIO DI CERAMICA**



LABORATORI DI AMPLIAMENTO DELL'OFFERTA FORMATIVA

- POTENZIAMENTO LINGUA INGLESE E CERTIFICAZIONE KET
- RECUPERO DISCIPLINARE
- Gruppo sportivo studentesco pomeridiano
- Progetto di Arte e Musica
- Progetto Orientamento
- Tanti progetti in collaborazione con Esperti e associazioni del Territorio

Ci piace
ancora
CREARE!

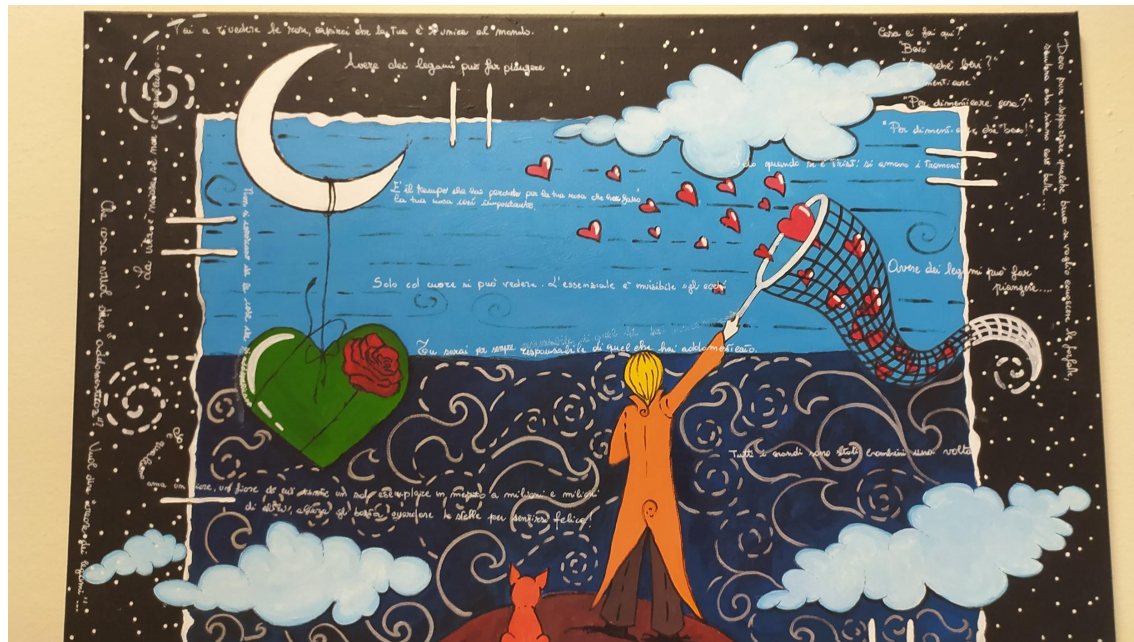

ENTUSIASMARI in biblioteca!

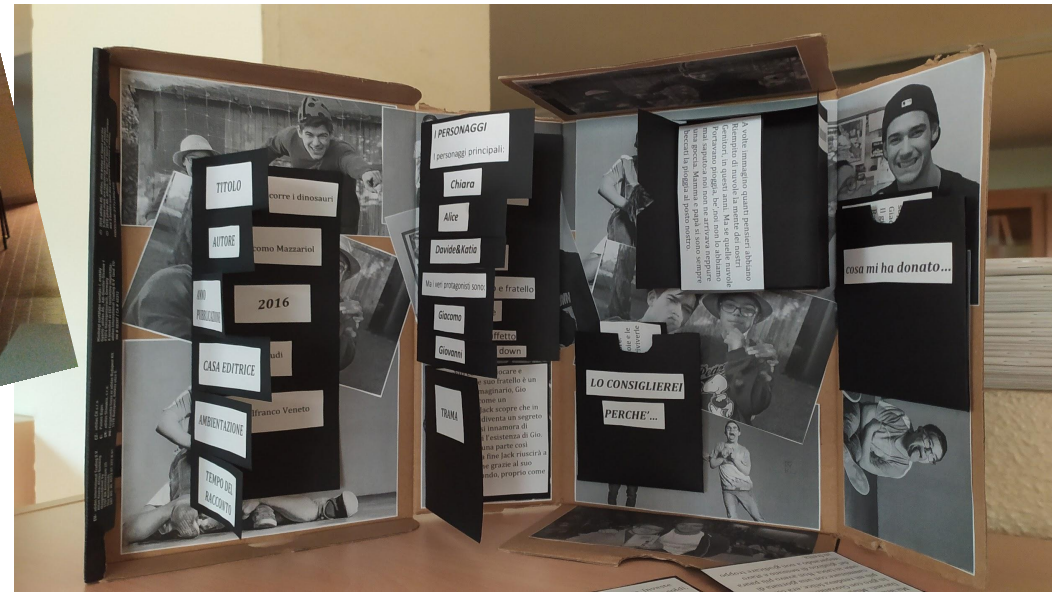

Amiamo la **SCIENZA!**



... e non dimentichiamo che
la **MUSICA** è amore
per un mondo a colori...



Abbiamo un **ATELIER MULTIMEDIALE** con **STAMPANTE in 3D!!!**





ISCRIZIONI e MODULISTICA



Le ISCRIZIONI a scuola sono ancora più facili!

Da quest'anno una nuova interfaccia grafica semplice e intuitiva e un assistente virtuale ti guideranno nella compilazione della domanda

[Guarda lo spot](#)

[Approfondisci](#)



Registrazione
dalle ore 09:00



Apertura iscrizioni
dalle ore 08:00



Chiusura iscrizioni
alle ore 20:00

SCADENZE

- Le iscrizioni si sono aperte il 4/01/2022
- Chiuderanno il 28/01/2022 ore 20,00

- Modalità on line accedendo al sito

Del MIUR (collegamento nel sito della scuola
www.icbudrio.edu.it)

MODULISTICA DA PRESENTARE IN SEGRETERIA

http://www.icbudrio.edu.it/wordpress/?page_id=11882

Dichiarazione sostitutiva secondaria primo grado 2021 *da consegnare in segreteria entro il termine delle iscrizioni.* e criteri di ammissione

Modulistica da scaricare, compilare e consegnare in segreteria entro il 31.07.2021 insieme ad una foto formato tessera

Modulo autorizzazione accesso alunni sportello psicopedagogico con dott.ssa Motta

Modulo deleghe uscite anticipate

Modulo dichiarazione di responsabilità in ordine alla riconsegna degli alunni all'uscita da scuola

Modulo autorizzazione uscite didattiche a piedi comune di Budrio

USCITA AUTONOMA DA SCUOLA

LEGGE 172/2017

ha previsto che i genitori, i tutori ed i soggetti affidatari dei minori di 14 anni, in considerazione dell'età, del grado di autonomia e dello specifico contesto, possano autorizzare le istituzioni scolastiche a consentire l'uscita autonoma al termine dell'orario scolastico. La stessa norma ha stabilito che detta «autorizzazione esonera il personale della scuola dalla responsabilità connessa all'obbligo di vigilanza»

[dichiarazione di responsabilità in ordine alla riconsegna all'uscita di scuola](#)

ASSICURAZIONE E CONTRIBUTO VOLONTARIO

ASSICURAZIONE: obbligatoria
non è possibile partecipare ad uscite
didattiche senza assicurazione

CONTRIBUTO VOLONTARIO:
Viene impegnato per fotocopie a scopo
didattico, supporto tecnico ai laboratori,
manutenzione hardware, lim, ecc....

CRITERI PER LA FORMAZIONE DELLE CLASSI PRIME

Le classi Prime verranno formate secondo i seguenti criteri:

- numerosità;
- equa ripartizione di maschi e femmine;
- presenza in percentuale degli alunni stranieri;
- ove possibile mantenimento di piccoli gruppi delle scuole di provenienza;
- equa ripartizione degli alunni con Diagnosi Funzionale;
- equa ripartizione degli alunni con Disturbo Specifico di Apprendimento;
- equa rappresentanza delle tre fasce di livello di apprendimento dedotte dalla lettura delle schede di valutazione e dagli incontri con gli insegnanti);
- Suddividere equamente alunni con problemi comportamentali, cognitivi o di relazione;
- ascolto di eventuali indicazioni degli insegnanti della scuola Primaria di provenienza (in particolare su incompatibilità tra alunni);
- Inserimento opzionale nella stessa sezione di fratelli o sorelle, su richiesta.
- non si garantisce di poter tener conto di ulteriori “ desiderata “ delle famiglie.

Criteri per progetto Scuola e territorio (S. E T.)

- Si suddivideranno gli alunni per fasce di livello
- Verrà data la precedenza ai ragazzi che hanno fratelli/sorelle che frequenteranno il percorso set nell'anno di iscrizione (per agevolare l'organizzazione delle famiglie garantendo lo stesso tempo scuola)
- Se le richieste di iscrizione saranno eccedenti rispetto al numero massimo consentito (24 alunni) nelle fasce di livello con il numero maggiore di alunni si procederà al sorteggio
- Possibilità anche ad alunni con certificazione di essere inserito nella classe SET

VERSO UNA NUOVA TAPPA DEL CAMMINO FORMATIVO DEI RAGAZZI... RAGAZZI IN CRESCITA



*Entreranno così... ed usciranno così...
cresciuti dentro e fuori... speriamo!*