

# "SCUOLA SECONDARIA DI PRIMO GRADO «Quirico Filopanti» di BUDRIO"



# PRIMO CICLO D'ISTRUZIONE

## Dalla Scuola dell'Infanzia alla Scuola Secondaria di Primo Grado

- Ricopre un arco di tempo fondamentale per l'apprendimento e per la costruzione dell'identità personale degli alunni
- Dai 6 ai 14 anni i ragazzi acquisiscono le basi delle loro conoscenze e sviluppano le competenze indispensabili per continuare ad apprendere a scuola e lungo l'intero arco della vita.

# SCADENZE

- Le iscrizioni apriranno alle **ore 08:00** del **18/01/2024** e chiuderanno alle **ore 20:00** del **10/02/2024**
- Per procedere all'iscrizione occorre abilitarsi al servizio "iscrizioni on line" disponibile sul portale del Ministero –Piattaforma UNICA - <https://unica.istruzione.gov.it/it/orientamento/iscrizioni>

## MODULISTICA ULTERIORE DA PRESENTARE ENTRO IL TERMINE DELLE ISCRIZIONI

- E' possibile scaricare la modulistica necessaria dal sito dell'Istituto nella sezione **Genitori**- [Modulistica interna per iscrizioni](#)
- I moduli possono essere scaricati, compilati e inviati per e-mail all'indirizzo: [boic86900r@istruzione.it](mailto:boic86900r@istruzione.it), oppure possono essere consegnati alla portineria della scuola in via Giovanni XXIII,2
- Una foto formato tessera andrà consegnata il primo giorno di scuola al docente coordinatore di classe.

**TUTTE LE INFORMAZIONI SUI RAGAZZI SONO  
TRATTATE  
NEL PIENO RISPETTO DELLA NORMATIVA SULLA  
PRIVACY**

# OBBLIGO VACCINALE

Legge 119/2017 recante disposizioni urgenti in materia di prevenzione vaccinale.

**Se la situazione vaccinale NON E' IN REGOLA** occorre consegnare alla scuola **entro il termine iscrizioni:**

- **certificato di esonero/omissione/differimento** delle vaccinazioni obbligatorie  
oppure
- **formale richiesta all'ASL di appuntamento** per regolarizzare la posizione vaccinale

# PRIVACY e VACCINI

**Le scuole** – sia quelle pubbliche, sia quelle private – e i servizi educativi per l'infanzia **possono trasmettere l'elenco degli iscritti alle aziende sanitarie** territorialmente competenti. Tali elenchi potranno essere usati per l'attività di verifica delle singole posizioni e per l'avvio delle procedure previste (ad esempio la convocazione dei genitori), nonché per la pianificazione delle attività necessarie a mettere a disposizione dei genitori la documentazione prevista dal decreto.

(Provvedimento del Garante per la Privacy – 2017)

# USCITA AUTONOMA DA SCUOLA

## LEGGE 172/2017

Ha previsto che **i genitori**, i tutori ed i soggetti affidatari dei minori di 14 anni, in considerazione dell'età, del grado di autonomia e dello specifico contesto, **possano autorizzare le istituzioni scolastiche a consentire l'uscita autonoma degli alunni al termine dell'orario scolastico**. La stessa norma ha stabilito che detta «autorizzazione esonera il personale della scuola dalla responsabilità connessa all'obbligo di vigilanza»  
[autorizzazione all'uscita autonoma da scuola](#)

# **ASSICURAZIONE E CONTRIBUTO VOLONTARIO**

## **ASSICURAZIONE:**

Obbligatoria per svolgere tutte le attività inserite nel Piano dell'Offerta Formativa dell'istituto.

## **CONTRIBUTO VOLONTARIO:**

Viene impegnato per progetti strutturali dedicati a tutti gli student e acquisto materiale scolastico necessario per le attività didattiche.



# CRITERI PER LA FORMAZIONE DELLE CLASSI PRIME

Le classi prime verranno formate secondo i seguenti criteri:

- numerosità;
- equa ripartizione di maschi e femmine;
- presenza in percentuale degli alunni stranieri;
- ove possibile mantenimento di almeno un compagno di classe delle scuole di provenienza, su suggerimento dei docenti della scuola primaria;
  - ascolto delle indicazioni degli insegnanti della scuola Primaria di provenienza in merito a eventuali incompatibilità tra alunni;
- equa ripartizione degli alunni con Diagnosi Funzionale;
- equa ripartizione degli alunni con Bisogni Educativi Speciali;
- equa rappresentanza delle fasce di livello di apprendimento (dedotte dalla lettura delle schede di valutazione e dagli incontri con gli insegnanti);
- equa suddivisione degli alunni con problemi comportamentali, cognitivi o di relazione;
- **non sarà possibile tener conto di ulteriori “ desiderata “ delle famiglie.**

# Un nuovo registro trasparente

GRUPPO SPAGGIARI PARMA Italia - it **ACCEDI**

Password dimenticata?

**CLASSEVIVA**

*Il cuore pulsante  
della scuola del futuro*

Scuola Secondaria di primo grado  
"Q. Filopanti" -

# DOVE TROVARE....

- Comunicazioni
- Avvisi
- Circolari
- Scioperi
- Organizzazione scolastica



<http://www.icbudrio.edu.it/>

# L'aiuto del registro elettronico: trasparenza a scuola e a casa

- Argomenti svolti
- Compiti (eventuali)
- Valutazioni
- Note disciplinari, Richiami, Annotazioni
- Giustificare le assenze su LIBRETTO WEB!
- Prenotazione dei colloqui con i docenti
- Scheda di valutazione
- Consiglio orientativo (classi III)

- Prenotazione colloqui con i docenti tramite il registro elettronico:
  - IN ORARIO ANTIMERIDIANO (ogni docente riceve due ore al mese)
  - RICEVIMENTI GENERALI pomeridiani (dicembre/aprile)

Evitare prenotazioni eccessive per dare la possibilità a tutti di incontrare i docenti.

Per la motivazione ad apprendere e ad impegnarsi, è fondamentale che ogni ragazzo colga l'importanza data alla scuola dai propri genitori.

# ORGANIZZAZIONE SCOLASTICA



# QUALI MATERIE?

<b>Classi</b>	<b>I</b>	<b>II</b>	<b>III</b>
ITALIANO	6	6	6
STORIA, GEOGRAFIA	2+2	2+2	2+2
INGLESE	3	3	3
FRANCESE	2	2	2
MATEMATICA, SCIENZE	4+2	4+2	4+2
TECNOLOGIA	2	2	2
MUSICA	2	2	2
ARTE E IMMAGINE	2	2	2
SCIENZE MOTORIE	2	2	2
RELIGIONE/ AA / STUDIO INDIVIDUALE	1	1	1
<b>ORE SETTIMANALI</b>	<b>30</b>	<b>30</b>	<b>30</b>
EDUCAZIONE CIVICA	33/anno	33/anno	33/anno

# QUADRO ORARIO

## Classi prime anno scolastico 2023/2024

ore	Lunedì - Venerdì
1 <sup>^</sup>	08:00 - 09:00
2 <sup>^</sup>	09:00 - 09:55
intervallo	09:50 – 10:05
3 <sup>^</sup>	10:05 – 11:00
4 <sup>^</sup>	11:00 – 11:55
intervallo	11:50 – 12:05
5 <sup>^</sup>	12:05 – 13:00
6 <sup>^</sup>	13:00 – 14:00

**ORE 7.55** SUONO della CAMPANELLA per l'entrata a SCUOLA

**ORE 8.05** INIZIO LEZIONI e CHIUSURA delle PORTE D'INGRESSO

**CHI ARRIVA IN RITARDO DEVE ESSERE ACCOMPAGNATO DAI GENITORI CHE DEVONO FIRMARE L'APPOSITO REGISTRO IN PORTINERIA.**

LE CLASSI ENTRANO DALL'INGRESSO PRINCIPALE (Via Giovanni XXIII) oppure DAL PIAZZALE DELLA GIOVENTU' (CARTELLI DI SEGNALAZIONE)



# progetto SET

## FINALITÀ

Favorire il raccordo tra la scuola e il territorio circostante interpretando i suoi bisogni e le sue aspettative.

Stabilire un'alleanza educativa fra l'istituzione scolastica, le famiglie, il territorio, le imprese e il mondo del lavoro in un'ottica di accoglimento e condivisione di nuovi e urgenti bisogni formativi.

Integrare i percorsi curricolari per favorire l'approccio alla scuola superiore e, successivamente, **al mondo del lavoro supportando i giovani con percorsi di didattica orientativa**, finalizzata alla conoscenza di sé, alla valorizzazione delle risorse personali e ad una scelta consapevole del proprio percorso formativo

# PROGETTO SET: QUALI MATERIE?

<b>Classi</b>	<b>I</b>	<b>II</b>	<b>III</b>
ITALIANO	6	6	6
STORIA, GEOGRAFIA	2+2	2+2	2+2
INGLESE	3	3	3
FRANCESE	2	2	2
MATEMATICA, SCIENZE	4+2	4+2	4+2
TECNOLOGIA	2	2	2
MUSICA	2	2	2
ARTE E IMMAGINE	2	2	2
SCIENZE MOTORIE	2	2	2
RELIGIONE/ATTIVITA' ALTERNATIVA	1	1	1
<b>TECNOLOGIA/ROBOTICA</b>	<b>2</b>	<b>2</b>	<b>2</b>
<b>CONVERSAZIONE INGLESE CON INSEGNANTE MADRELINGUA IN COMPRESENZA CON DOCENTE DI INGLESE AL MATTINO 2 H SETTIMANALI</b>			
<b>ASSISTENZA AI COMPITI</b>	<b>4</b>	<b>4</b>	<b>4</b>
<b>MENSA</b>	<b>3</b>	<b>3</b>	<b>3</b>
<b>ORE SETTIMANALI</b>	<b>39</b>	<b>39</b>	<b>39</b>
<b>EDUCAZIONE CIVICA (ore annuali)</b>	<b>33</b>	<b>33</b>	<b>33</b>

# QUADRO ORARIO progetto SET

## Classi prime anno scolastico 2023/2024

ore	Lunedì	Martedì	Mercoledì	Giovedì	Venerdì
1^	8.05 - 9.00	8.05 - 9.00	8.05 - 9.00	8.05 - 9.00	8.05 - 9.00
2^	9.00 - 9,55	9.00 - 9,55	9.00 - 9,55	9.00 - 9,55	9.00 - 9,55
INT	9,50 - 10.05	9,50 - 10.05	9,50 - 10.05	9,50 - 10.05	9,50 - 10.05
3^	10,05 - 11.00	10,05 - 11.00	10,05 - 11.00	10,05 - 11.00	10,05 - 11.00
4^	11,00 - 11,55	11,00 - 11,55	11,00 - 11,55	11,00 - 11,55	11,00 - 11,55
INT	11,50 - 12,05	11,50 - 12,05	11,50 - 12,05	11,50 - 12,05	11,50 - 12,05
5^	12,05 - 13,00	12,05 - 13,00	12,05 - 13,00	12,05 - 13,00	12,05 - 13,00
6^	13,00 - 14,00	13,00 - 14,00	13,00 - 14,00	13,00 - 14,00	13,00 - 14,00
14 -15	MENSA/DOPOMENS A	MENSA/DOPOMENS A	MENSA/DOPOMENS A	MENSA/DOPOMENS A	MENSA FACOLTATIVA
15-16	STUDIO ASSISTITO		LAB TECNOLOGIA	STUDIO ASSISTITO	
16-17	STUDIO ASSISTITO		LAB TECNOLOGIA	STUDIO ASSISTITO	

## **CRITERI PER FORMAZIONE CLASSE S. E T.**

**L'iscrizione nella classe SET è una grande opportunità formativa, ma comporta anche un onere e la scelta effettuata ha validità per l'intero triennio del corso di studi.**

Se le richieste pervenute saranno in esubero rispetto al numero massimo di alunni consentito:

- Verrà data la precedenza ai ragazzi che hanno fratelli/sorelle che frequenteranno il percorso SET nell'anno di iscrizione (per agevolare l'organizzazione delle famiglie garantendo lo stesso tempo scuola)
- Si procederà al sorteggio delle richieste non accoglibili

**CHI VOGLIO ESSERE MA SOPRATTUTTO... COME VOGLIO ESSERE?... la priorità della FORMAZIONE...anche l'ora di religione dà il suo contributo...**



**Alcuni dei nostri lavori....**

<https://read.bookcreator.com/qssuWzEdzEblzZnAITfLRe60bhF3/Ws-8rIOYRF-fBc4rXA0EUw>

<https://read.bookcreator.com/qssuWzEdzEblzZnAITfLRe60bhF3/sxlog4SHSMq5LuevWsohgz>

<https://youtu.be/BCWpbmmt7wl>

<https://youtu.be/agTufCrNmCY>

<https://read.bookcreator.com/qssuWzEdzEblzZnAITfLRe60bhF3/bdxfdzg6SzySHYEIDY7x9A>

# Per chi non si avvale della Religione Cattolica...

Il nostro Istituto progetta attività alternative inerenti a temi di grande spessore formativo, quali la cittadinanza attiva, la sostenibilità ambientale, l'inclusione; prevede altresì l'opzione dello studio assistito sotto la sorveglianza di un docente.

# LO SPORTELLO D'ASCOLTO...

## per fare 4 chiacchiere a scuola...

**NOVITA'** DELLA SCUOLA SECONDARIA DI PRIMO GRADO:

1. **Accesso diretto dei ragazzi** su consenso dei genitori  
(**compilazione modulo da consegnare in segreteria entro i termini definiti dalla scuola**);
2. **OPPORTUNITÀ** per ragazzi, genitori, docenti per un confronto, un aiuto, un supporto nei momenti un po' difficili/complicati...rapporti con i pari, difficoltà scolastiche, dubbi sulla propria crescita...
3. **NON è un PERCORSO TERAPEUTICO**
4. Contatto: Prof.ssa Maria Paola Cavallotti
5. Professionista: Psicologo scolastico

# RAPPORTO SCUOLA - FAMIGLIA







Rispetto e riconoscimento dei diversi ruoli delle figure di riferimento per costruire una “alleanza educativa” tra scuola, famiglia e comunità

# PATTO EDUCATIVO DI CORRESPONSABILITA'

Tra scuola – famiglia – istituzioni



**D.P.R. 235/2007 art. 5 bis**

LA SOTTOSCRIZIONE è RICHIESTA AL MOMENTO DELL'ISCRIZIONE

## OBIETTIVO

**Definire in maniera dettagliata e condivisa  
diritti e doveri nel rapporto tra  
scuola – studenti – famiglie**

**Perché**



# PATTO EDUCATIVO DI CORRESPONSABILITA'

(visibile sul sito della scuola:  
Istituto- Patto Educativo di corresponsabilità)

- i provvedimenti disciplinari hanno finalità educativa;
- le sanzioni sono proporzionali al danno e contemplanò la possibilità della riparazione;
- lo studente ha sempre diritto ad esporre le proprie ragioni

# DIDATTICA - LABORATORI - PROGETTI



Google Drive e  
App di Google  
per la  
didattica  
innovativa –  
ONLINE



## Cooperative Learning



#PNRRISTRUZIONE  
QUANTO NE SAI?

# SCUOLA 4.0

È L'INVESTIMENTO DEL PNRR ISTRUZIONE CHE PREVEDE **2,1 MILIARDI DI EURO** PER LA TRASFORMAZIONE DI **100.000 AULE** IN AMBIENTI DI APPRENDIMENTO INNOVATIVI E LA CREAZIONE DI LABORATORI PER LE PROFESSIONI DIGITALI DEL FUTURO

I NUMERI IN BREVE

**2,1**

miliardi di euro

di investimenti  
totali per Scuola 4.0

di cui

**380 mln**

PER STRUMENTI PER DIDATTICA A DISTANZA E INTEGRATA E PER LE STEM (PROGETTI IN ESSERE)

**1mld  
296mln**

PER LA CREAZIONE DI 100.000 AULE INNOVATIVE IN TUTTE LE SCUOLE

**424 mln**

PER LABORATORI PER LE PROFESSIONI DIGITALI NELLE SCUOLE SECONDARIE DI SECONDO GRADO

# Azioni di potenziamento delle competenze **STEM** e **multilinguistiche**

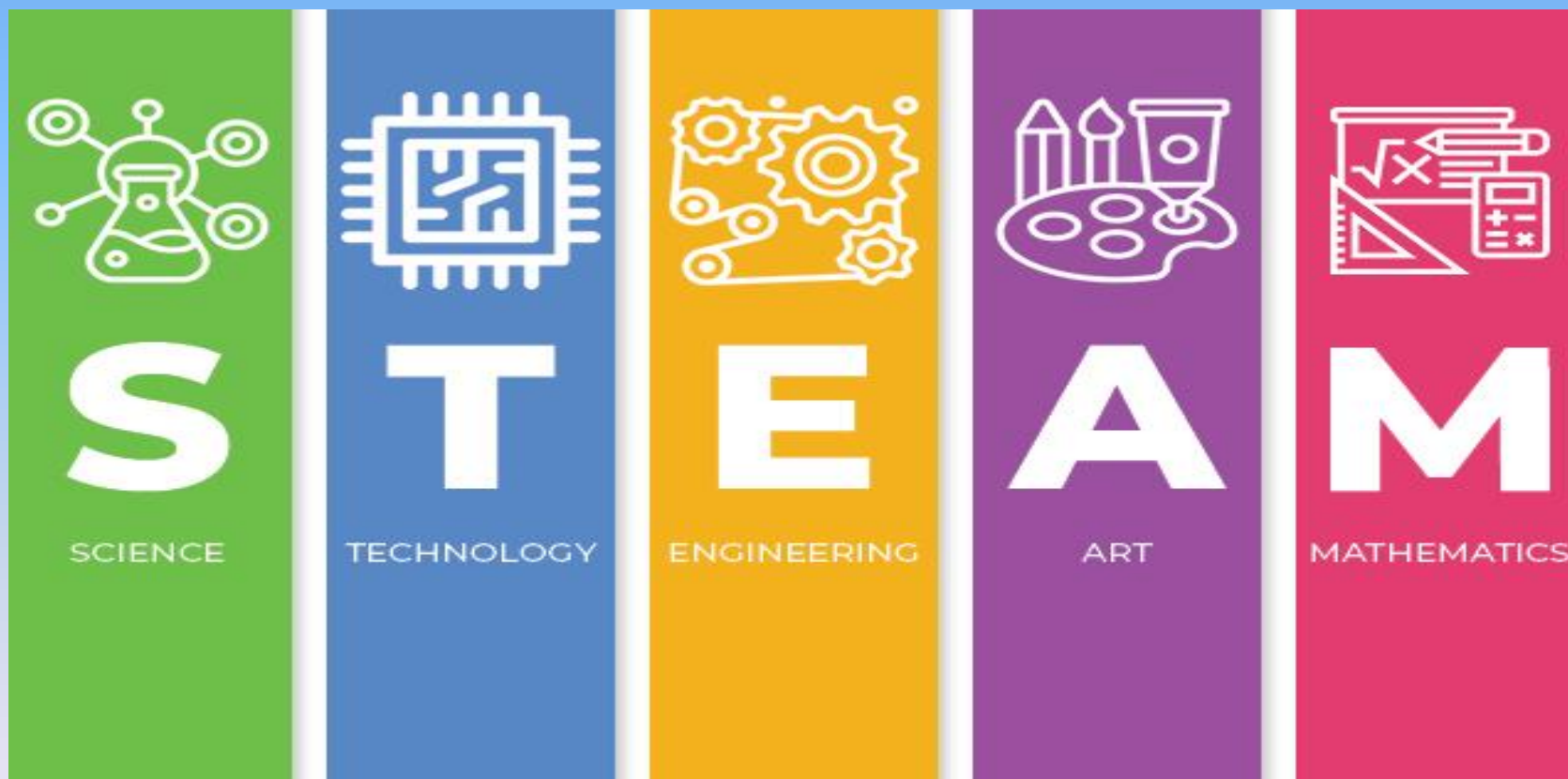

# I LABORATORI

LABORATORIO DI INFORMATICA

SCHERMI INTERATTIVI E LIM IN CLASSE:

attività didattiche con

l'uso degli schermi delle lavagne interattive multimediali

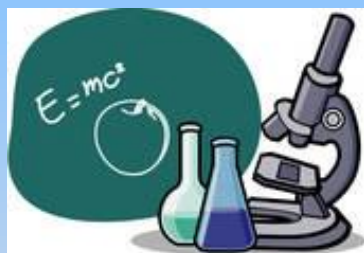

LABORATORIO DI ARTE

LABORATORIO DI SCIENZE

LABORATORIO DI MUSICA

ATELIER CREATIVO

LABORATORIO DI TECNOLOGIA

BIBLIOTECA DIGITALE

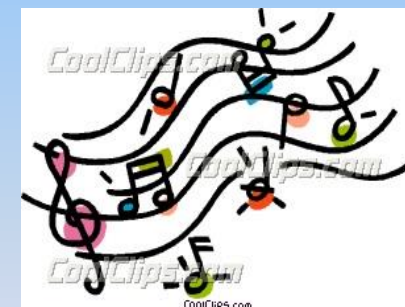

# AMPLIAMENTO DELL'OFFERTA FORMATIVA

- PROGETTO ARTE, MUSICA & CO
- POTENZIAMENTO DI LINGUA INGLESE E CERTIFICAZIONE KET
- POTENZIAMENTO DI LINGUA FRANCESE E CERTIFICAZIONE DELF
- ASSAGGI DI MATEMATICA E LATINO IN COLLABORAZIONE CON I DOCENTI DELL'ISTITUTO SUPERIORE G. BRUNO
- RECUPERO DISCIPLINARE IN ORARIO CURRICOLARE (ANCHE A CLASSI APERTE)
- GRUPPO SPORTIVO STUDENTESCO
- LABORATORIO DI CANTO CORALE
- LABORATORI POMERIDIANI PER ALUNNI CON DSA





# CANTIAMO IN CORO...



Ci piace  
**CREARE!**



La nostra forza è  
rileggere in modo  
critico e  
alternativo la  
realtà

# ENTUSIASMARI in biblioteca!



# Amiamo la SCIENZA!

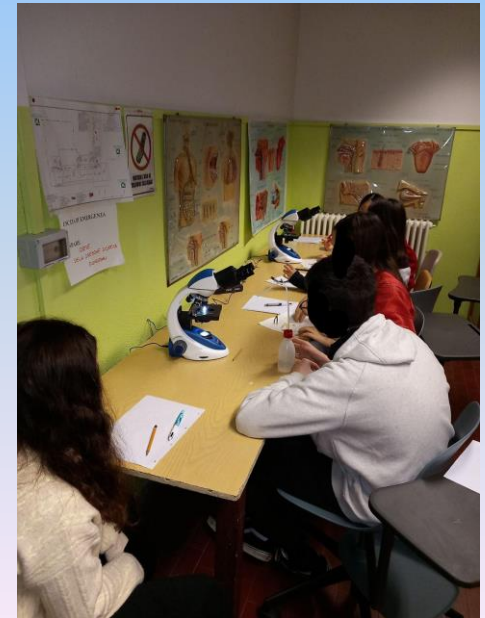
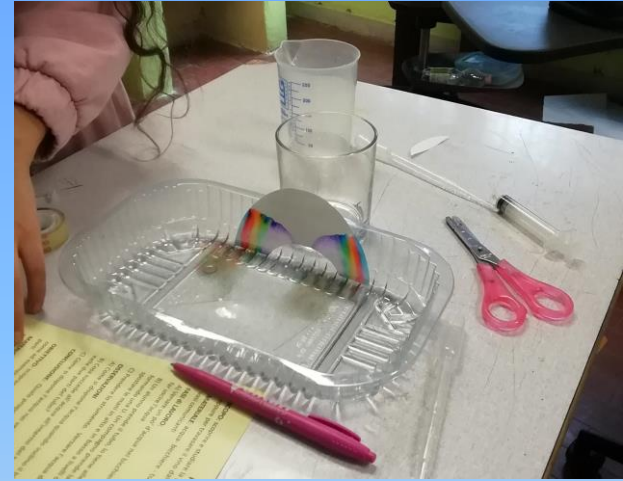

# GLI ANTICHI MESTIERI DI BUDRIO RAPPRESENTATI NEL PRESEPIO





Istituto Comprensivo di Budrio  
Scuola Secondaria di I grado



OPEN  
Day



a.s. 2023-2024

Sabato 16 dicembre 2023  
dalle 8:15 alle 14:00

per chi?  
alunni  
e genitori  
di 5 primaria  
su prenotazione

cosa?  
laboratori tematici  
per piccoli gruppi,  
visita ambienti e  
orientamento



come?  
prenota la  
tua fascia oraria  
con i laboratori



via Giovanni XXII, 2  
Budrio  
0516920614  
<https://icbudrio.edu.it/>



dove?  
scuola secondaria  
di I grado  
"Quirico Filopanti"  
Budrio

# ORIENTAMENTO IN ENTRATA

- 1) PRIMI INCONTRI CLASSI QUINTE-CLASSI PRIME
- 1) L'ACCOGLIENZA NEL RAPPORTO FRA I RAGAZZI:  
UNO SCAMBIO DI LETTERE LUNGO SEI MESI
- 1) ARRIVARE ALLE MEDIE: PROGETTARE INSIEME  
UN RINNOVATO SENSO DEL FUTURO DOPO  
LUNGHI MOMENTI DIFFICILI... NESSUNA PAURA!



# ORIENTAMENTO IN USCITA

- Incontro informativo rivolto agli alunni
- Incontro rivolto ai genitori con psicologo esperto di orientamento
- Sportello di orientamento per gli studenti e percorsi anti-dispersione
- Attività in collaborazione con l'Istituto Giordano Bruno (visite con laboratori + potenziamento matematica e latino)